



Votre magazine
d'informations municipales



Édito



Chères Pévèloises, Chers Pévèlois,

Je tiens tout d'abord à vous remercier chaleureusement pour le renouvellement de votre confiance le 15 mars dernier.

Être élu avec une seule liste en présence ne diminue en rien la responsabilité qui est la nôtre, bien au contraire : elle nous oblige à être à la hauteur de chacune et chacun d'entre vous, y compris de celles et ceux qui n'ont pas exprimé leur voix.

En comparaison avec les résultats passés lors des élections municipales, les 741 voix obtenues en janvier par la liste « Mons-en-Pévèle, notre village » témoignent d'une solide adhésion des Pévèloises et Pévèlois à notre projet municipal.

Ce mandat sera donc celui de la continuité, mais aussi celui de l'ambition. Continuité dans nos valeurs : transparence, responsabilité et engagement.

Ambition pour préparer l'avenir de Mons-en-Pévèle, en préservant notre identité, notre patrimoine et la qualité de vie qui fait notre fierté.

Je profite également de cet éditto pour remercier les élus du précédent mandat, qui ont fait le choix de mettre fin à leur engagement municipal mais qui, j'en suis certain, continueront de servir notre communauté d'une autre manière.

Enfin, je souhaite la bienvenue aux nouveaux membres de ce conseil municipal. L'ensemble de l'équipe est d'ores et déjà au travail pour poursuivre et développer des actions au service de la commune.

Je souhaite que nous gardions cet état d'esprit qui nous caractérise : sérieux dans nos actions, mais simplicité dans nos relations.

À très bientôt,
Votre Maire,
Sylvain Perez

Sommaire

Informations Municipales	P. 03 à 07
Cadre de Vie	P. 08 à 15
Interview	P. 16
A la mémoire de	P. 17
Vie Associative	P. 18 à 25
Vie Culturelle	P. 26 et 27
Les Professionnels	P. 28 à 31
Agenda	P. 32

Votre mairie

Contacts

Mairie de Mons-en-Pévèle
230 rue du Moulin
59246 MONS-EN-PÉVÈLE
Tél. 03 20 59 21 10
Mail. contact@mairie-monsenpevele.fr

Heures d'ouverture

Lundi et jeudi - 9h00-12h00
Mardi, mercredi et vendredi
9h00-12h00 / 14h00-17h30
1 samedi sur 2 de 9h00-12h00.

AGENCE POSTALE COMMUNALE

Heures d'ouverture
Du lundi au vendredi
9h00 à 12h00.
Un samedi sur 2 de 9h00-12h00.

MONS EN NOUVELLES N°62 - Printemps 2026

Responsable de publication :
Sylvain Perez, Maire.
Responsables de rédaction :
Julien Mercier, Aude Laurent.
Photos : Jean-Pierre Crépieux, Mairie.
Distribution : Conseil Municipal.
Conception et Impression :
TOUT EN IMAGE, Nomain.
Tirage : 1.100 exemplaires



État Civil

Naissances

23/08/2025 SATTRIANO COSTA ABELLE PIANTANIDA Isabelle

25/08/2025 DUQUENNE Milo Maxime Régis Isabeau

09/09/2025 LOYSON Félicien

25/09/2025 DEBRUYNE Capucine Cécile Brigitte

18/10/2025 LECROART Garance

19/10/2025 LERMYTTE Sacha Gérard Philippe

03/11/2025 MOLINARO Simon Raffaele

08/11/2025 VIDAL Jean Gérard Luc

17/11/2025 JUMEL Romy Marie Dorinela

02/12/2025 PERLICKI Malaury Louise Céline

05/12/2025 PENA Adel Wassim

28/12/2025 KREUTSER Clea Séverine Pieretta

11/01/2026 DUBOIS Layone Brandon Sébastien

16/01/2026 SAINT-POL Romie Sylvie Danielle

03/02/2026 DELJEHIER Zack Rodolphe

07/02/2026 LEVEL Martin, Christopher, Lucas

23/02/2026 BASTIEN Apolline Chrystèle Annelise

25/02/2026 DUVELLA GLACHANT Louis Camille Charles

Décès

30/08/2025 COGET Louis Joseph

18/09/2025 CARTON veuve VASSEUR Denise

24/10/2025 DUBUS Adolphine Rose Marie

08/11/2025 BOSQUETTE Maurice Alexandre Célestin

09/11/2025 MEKIL veuve DUPONCHELLE Josiane Raymonde

10/11/2025 DUBUS Maurice Albert

11/11/2025 HOUSSAIN épouse LONGUÉPÉE Isabelle Nicole

26/12/2025 FLAUW veuve CASTRYCK Jeannine Charlotte Julienne

01/01/2026 DAUBREGE Florent Jean

06/01/2026 BRUNAUX Jean-Michel

31/01/2026 DHELIN veuve DELPLANQUE Mauricette

INFORMATIONS COMMUNALES

Benne à déchets verts

La benne à déchets verts sera remise en place un samedi sur deux à partir du **4 avril**, chemin de l'ancienne gare (440 rue de la Vacquerie).

Les horaires seront communiqués sur l'application Ma Mairie en Poche et sur le site internet de la commune.



INFORMATIONS COMMUNALES

Nouveau service sur la commune !

La boulangerie du Père Gaillard vous propose désormais un point de vente sur la commune :

Chaque mardi et vendredi

De 16 h à 19 h

Grand Place, face au garage de l'estaminet Chez Flavien

Pain frais, viennoiseries et spécialités artisanales seront proposés en fin de journée, au coeur du village.





PÉVÈLE CAREMBAULT

Prime vélo électrique : L'aide de la Pévèle Carembault reconduite

La Communauté de communes Pévèle Carembault renouvelle son dispositif d'aide à l'achat d'un vélo à assistance électrique.

Cette mesure permet de bénéficier d'une **aide financière de 200€** pour l'acquisition d'un vélo électrique neuf ou reconditionné (acheté auprès d'un professionnel), ou pour l'installation d'un kit d'électrification sur un vélo classique.

Le dispositif est ouvert depuis le 2 février 2026.

Les demandes doivent être effectuées en ligne sur :
demarches.pevelecarembault.fr

Attention : tout achat réalisé avant le 2 février 2026 ne pourra pas être pris en compte.

Pour plus d'informations, rendez-vous sur :
pevelecarembault.fr



**Pévèle
Carembault**
COMMUNAUTÉ DE COMMUNES

Mobilité : un service de location pour faciliter vos projets

La Pévèle Carembault propose, via son Service Accompagnement Mobilité (SAM), un dispositif destiné aux habitants ayant besoin d'un accompagnement en matière de mobilité sur le territoire.

Le SAM met à disposition des véhicules électriques (voitures, scooters et vélos) à la location pour répondre à vos besoins de déplacement.

Pour tout connaître des possibilités qui s'offrent à vous, et notamment du coup de pouce «véhicule», remplissez le formulaire sur demarches.pevelecarembault.fr ou contactez le **03 74 49 42 12**

Une conseillère mobilité étudiera votre situation et pourra proposer un accompagnement personnalisé.

Permis AM requis pour la location de voitures ou scooters électriques.

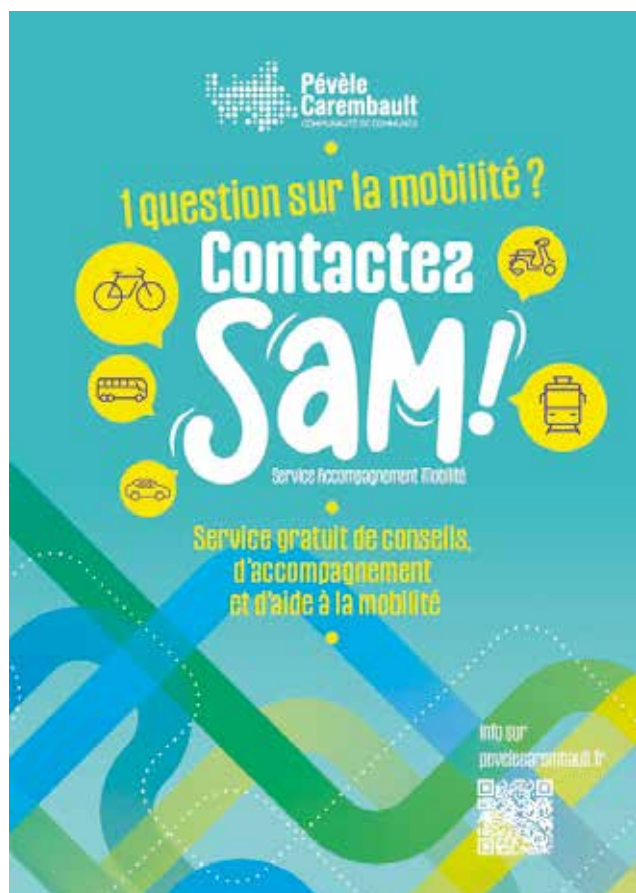



Du nouveau pour les aides MaPrimeRénov'

Pour bénéficier du parcours accompagné en rénovation globale ou d'ampleur, il est désormais obligatoire de rencontrer un conseiller France Rénov'. Cette rencontre permet d'obtenir l'attestation nécessaire pour accéder aux aides de ce parcours.

La Communauté de communes Pévèle Carembault met à disposition **deux conseillers France Rénov'** pour accompagner les habitants dans leurs démarches.

Pour les contacter, rendez-vous sur demarches.pevelecarembault.fr ou appelez le **03 20 79 20 80**.

Le Guichet Unique de l'Habitat en Pévèle Carembault

C'est quoi ?
Le Guichet Unique de l'Habitat vous accompagne dans vos travaux : économies d'énergie, énergies renouvelables, adaptation au handicap, sortie d'habitat indigne... avec **des conseils neutres et gratuits**.
En Pévèle Carembault, 2 conseillers France Rénov' vous guident dans vos choix et démarches.

C'est pour qui ?
Les conseillers France Rénov' accompagnent **particuliers et professionnels** du bâtiment sur les 38 communes de Pévèle Carembault.

Pévèle Carembault **France Rénov'**

Recrutement d'animateurs pour l'été 2026

TEAM animz

Email*

Mot de passe*

Se souvenir de moi [Mot de passe oublié](#)

Connexion

C'est votre première visite ?

Je crée mon compte

wagéo

Pévèle Carembault

Les accueils de loisirs de **Pévèle Carembault** recrutent pour l'été.
Candidatures ouvertes du **14 au 25 mars** sur **Team'Animz** ([app.teamanimz](https://app.teamanimz.com)).
Pensez à vérifier que **tous vos documents administratifs sont à jour** : RIB, diplôme BAFA, etc.
À vous de jouer !



INFORMATIONS COMMUNALES

Paris-Roubaix 2026 Rendez-vous Rue de Martinval !

PARIS ROUBAIX

À l'occasion de Paris-Roubaix, qui se tiendra le Dimanche 12 avril 2026, la commune vous donne rendez-vous rue de Martinval pour profiter d'une fan zone conviviale et animée !

Sur place, retrouvez une **boutique officielle Sporeo** pour les passionnés, une **buvette** pour vous restaurer, ainsi qu'un **écran géant** pour suivre la course en direct et vibrer au rythme de cet évènement mythique.

Entre amis ou en famille, venez partager un moment festif au cœur de la commune !



INFORMATIONS MUNICIPALES

Banquet de Printemps des Aînés



Le traditionnel banquet de printemps des aînés aura lieu **le dimanche 26 avril à 12h30 à la salle des fêtes**. La municipalité sera heureuse de vous retrouver pour ce moment convivial de partage et de bonne humeur.

Si vous avez reçu votre invitation, merci de déposer votre **coupon-réponse** en mairie dès que possible afin de faciliter l'organisation.

Si vous êtes concerné mais n'avez pas reçu d'invitation, n'hésitez pas à contacter la mairie.

Nous espérons vous retrouver nombreux pour cette belle journée conviviale.

INFORMATIONS MUNICIPALES

Cérémonie Nouveaux-nés/Nouveaux arrivants

Vous vous êtes installés à Mons-en-Pévèle récemment ou avez accueilli un enfant dans votre famille ?

La municipalité vous invite à participer à la cérémonie d'accueil des nouveau-nés et des nouveaux habitants, qui se tiendra le **dimanche 24 mai 2026 à 11h à la Cense Abbatiale**.

Un moment convivial pour faire connaissance, souhaiter la bienvenue aux nouvelles familles et accueillir les nouveaux habitants de la commune. Pensez à vous faire connaître en mairie afin de pouvoir participer à cet évènement.

Contactez-nous contact@mairie-monsenpevele.fr ou au 03 20 59 21 10





INFORMATIONS MUNICIPALES

Élections Municipales

Les élections municipales se sont déroulées le **15 mars 2026**. À l'issue du scrutin, la liste de "**Mons-en-Pévèle Notre Village**" conduite par Sylvain Perez a été élue pour représenter la commune durant les six prochaines années.

Le nouveau conseil municipal aura à coeur de poursuivre les actions engagées et de porter de nouveaux projets pour le développement et la qualité de vie de notre commune.

La municipalité remercie les électrices et les électeurs pour leur participation à ce moment important de la vie démocratique locale.

ÉLECTIONS
MUNICIPALES
2026



Julien Mercier - Corinne Tuffier - Jean-Louis Mortreux - Monique Boone - Michel Delannoy - Louise Hamaide
Sylvain Perez - Johanna Lanier-Pawelec - Pierre Duriez - Muriel Delannoy - Laurent Fraim - Christine Launois
Vincent Lesage - Pauline Lobert-Manouvriez - Francis Milleville - Amélie Dulongcourty - André Verhaegen
Valérie Ruby - Philippe Hennette



TRAVAUX

Salle des fêtes

Les travaux de réfection de la salle des fêtes ont été réalisés par l'ensemble des entreprises retenues de septembre 2025 à mars 2026.

Ces travaux ont entraîné quelques changements d'organisation. En effet, la location n'a pas été possible pendant plusieurs mois et l'utilisation de la salle par les associations était parfois impossible voire difficile.

Nous tenons à remercier l'ensemble des membres des associations dont la patience a été mise à rude épreuve !

Ces travaux étaient nécessaires car ils s'inscrivent dans un cadre réglementaire et vont nous permettre de répondre aux critères d'accessibilité des ERP (établissements recevant du public) demandés par les services préfectoraux.

Nous remercions également l'ensemble des professionnels qui ont oeuvré pour la mise aux normes et l'embellissement de ces locaux.





TRAVAUX

Rue de la Pétrie

La Rue de la Pétrie fait peau neuve. La municipalité a engagé des travaux de réfection de la rue de la Pétrie afin d'améliorer la qualité de la **chaussée et des trottoirs**. Validée par la commission travaux, cette intervention a notamment permis de corriger les imperfections, nids-de-poule et affaissements apparus au fil du temps.

L'entreprise EJI est intervenue pendant près d'un mois pour réaliser l'ensemble du chantier. Cette rénovation contribue à améliorer le confort et la sécurité des usagers.



TRAVAUX

Sécurisation trottoir Rue du Cawoin

Le trottoir de la Rue du Cawoin a été refait pour permettre un **cheminement piétonnier** plus facile pour rejoindre notamment le centre bourg. Par mesure de sécurité, nos services ont installé des poteaux le long de ce trottoir.



Audrey Richard
Directrice Générale
des Services





TRAVAUX

Plateau multisports

Un nouveau **plateau multisport** a été installé au stade afin de favoriser la pratique sportive et les activités de plein air. La plateforme en enrobé a été réalisée par l'entreprise **MG Terrassement**, avant l'installation des équipements par l'entreprise **Lucidité**.

Cet espace permettra aux jeunes comme aux habitants de pratiquer différentes activités sportives en accès libre, dans un esprit de convivialité et de bien-être.

Situé à proximité de l'aire de jeux pour les plus petits, cet aménagement vient compléter les équipements existants et offre un **lieu de rencontre** et d'activité pour toutes les générations.



Audrey Richard
Directrice Générale
des Services





JEUNESSE

Venue du père Noël

La magie de Noël a une nouvelle fois opéré pour les enfants de Mons-en-Pévèle. Après avoir écouté les différentes classes chanter, le **Père Noël** a remis à chaque enfant **une coquille** (offerte par la mairie), **un livre** (offert par l'APE MEP), ainsi qu'un **goûter** et un cadeau de classe (offerts par l'APAL).

Pour clôturer cette belle journée, un **marché de Noël** organisé par l'équipe enseignante s'est tenu, pour le plus grand plaisir des enfants et des familles.



centre aere



Centre de février

Les enfants et adolescents ont une nouvelle fois pu profiter des nombreuses activités proposées par Perrine et son équipe durant les deux semaines de vacances scolaires.



Johanna Lanier Pawelec
Adjointe affaires
Scolaires et Périscolaires





Retour en image sur les événements



SEPTEMBRE 2025

**COURSE
CAISSES À SAVON**



NOVEMBRE 2025

**COMMÉMORATION
11 NOVEMBRE**





DÉCEMBRE 2025

**DISTRIBUTION
COLIS DES AÎNÉS**





JANVIER 2026



**VŒUX
DU MAIRE**





FÉVRIER 2026

REPAIR CAFÉ





À LA RENCONTRE...

Franccky GUSTIN... 7^{ème} DAN de Judo !

Franccky a 58 ans et habite Mons-en-Pévèle depuis 27 ans avec son épouse Valérie et ses 4 enfants. Il est professeur d'EPS dans un Lycée à Douai.

Il pratique le judo depuis sa tendre enfance, en fait depuis 53 ans. Il est aussi professeur de Judo à Attiches depuis 32 ans.

A l'âge de 5 ans, petit garçon turbulent, ses parents décident de l'inscrire au judo. Très vite, il se passionne pour cet art martial et joue en compétition, pour arriver à un niveau très élevé : **7^{ème} DAN de Judo, soit 7 niveaux au-dessus de la ceinture noire**. Ils sont environ 400 en France à obtenir ce grade sur 550 000 licenciés en clubs.

Comment y arriver ?

Énormément de travail, des heures et des heures de répétitions.

Dans les arts martiaux, du 1^{er} DAN ou 5^{ème} DAN : on est toujours ceinture noire.

Lorsque l'on atteint le 6^{ème} DAN, on devient un SENSEI, un Maître.

A partir du 6^{ème} DAN, la ceinture devient blanche et rouge.

En Judo lorsque l'on démarre, on est ceinture blanche et on finit ceinture blanche. Ainsi la boucle est bouclée.

Le plus haut niveau étant le **12^{ème} DAN** atteint et inégalable par son fondateur **JIGORO KANO** en 1882. JIGORO KANO créa le Judo au Japon au Kodokan en s'inspirant des arts martiaux et des disciplines guerrières pour en faire une discipline éducative pour la jeunesse.

Franccky a brillamment obtenu le **7^{ème} DAN** de Judo à Paris à l'I.N.J. (Institut National du Judo) **le 14 novembre 2025**. Ses partenaires étaient Simon (son fils) et Ambre, une licenciée du Club d'Attiches.

Franccky conclut que ce glorieux aboutissement est le chemin vers la sagesse.

Judo signifie : la voie de la souplesse et un des principes, en japonais : JITA YUWA KIOEI : entraide et prospérité mutuelles.

Bravo Franccky !



Valérie Ruby

Conseillère Municipale
déléguee
Animations et Vie Associative





EN MÉMOIRE DE...

Au revoir Jean-Michel,

M. Jean-Michel BRUNAUX, figure du village, nous a quittés le 6 janvier dernier.

Bien qu'enfant de l'agriculture, il a travaillé toute sa carrière chez AGFA GEVAERT à Pont à Marcq. Il prenait volontairement le poste du matin, pour pouvoir aider bénévolement l'après-midi, les agriculteurs du village. C'était toute sa vie, ses racines.

Pour autant, Jean-Michel a toujours gardé la passion des chevaux de trait. Il travaillait avec **NAMOUR** qu'il menait au cordeau et à la voix.

On se souvient de Jean-Michel avec sa calèche lors des fêtes du village ou autres cérémonies (mariages, funérailles, ...)

Ses copains de toujours : Danny, Vincent, Bernard, Jean-Pierre, Patrick et bien d'autres ont voulu lui rendre un dernier hommage en organisant le 12 janvier dernier, un convoi funéraire, au départ de son domicile.

Et c'est **NAMOUR**, à la tête de 12 chevaux de trait qui a conduit Jean-Michel pour son dernier voyage.

Malgré les conditions météo difficiles, de nombreuses personnes sont venues lui rendre un dernier hommage et nous les en remercions.

« Au revoir Jean-Michel, nous gardons de toi un souvenir magnifique ».

Bernard DELANNOY

Vincent DELECOURT



Valérie Ruby

Conseillère Municipale
déléguee
Animations et Vie Associative



VIE ASSOCIATIVE

APE MEP, un soutien concret pour les projets scolaires



L'Association des Parents d'Élèves de Mons-en-Pévèle poursuit son engagement auprès des enfants du village. Cette année, elle contribue au financement des **voyages scolaires des classes de CM2 et de CE1/CE2**, afin d'alléger le coût pour les familles. Ce soutien a vocation à être renouvelé chaque année pour ces niveaux, dans la continuité des projets pédagogiques.

Côté animations, une **soirée blind test** organisée en décembre à la Cense a rassemblé une trentaine de participants dans une ambiance conviviale. La soirée jeux prévue en janvier a toutefois été annulée faute d'inscriptions suffisantes.



À venir : une vente pour la fête des parents en avril-mai et une vente de plants en mai.

La réussite de ces actions dépend de la mobilisation de tous : votre participation est essentielle pour maintenir ces financements.

Plus nous sommes nombreux à participer, plus nous pouvons continuer à soutenir durablement les projets des enfants. L'APE MEP compte sur votre mobilisation !

Envie de nous rejoindre ? Contactez-nous via nos réseaux sociaux.





VIE ASSOCIATIVE

Club féminin "Les Asphodèles"

CLUB FÉMININ DEPUIS 1975

Le club se réunit un mardi sur deux, de 14 h à 17 h, à la gare de Mons-en-Pévèle et à la salle des fêtes de Thumeries.

Nous partageons un après-midi convivial autour de travaux manuels libres et non imposés : broderie, tricot, confection d'objets divers pour les marchés de Noël et le Téléthon.

À la demande du club de football de Mons-en-Pévèle, les adhérentes ont réalisé **25 écharpes au cours de l'année**.

En septembre, le club a célébré ses 50 ans lors d'un repas au restaurant, avec la projection d'un film retraçant les moments marquants de son histoire et rendant hommage à nos anciennes adhérentes à travers des photos souvenirs.

Le goûter de Noël, la galette des rois ainsi qu'une participation au repas des 50 ans ont été offerts par le club.

La cotisation annuelle est de 20 €. Deux après-midis découverte sont proposés gratuitement afin de vous permettre de découvrir l'ambiance et les activités du club.

Gertrude Flanquart, Présidente
gertrudeflanquart@hotmail.com
06 12 07 44 31





VIE ASSOCIATIVE

ATL : Rencontre Intergénérationnelle

Nous voilà déjà arrivés aux vacances de février et un appel téléphonique plus tard, les membres du Club du Jeudi ont accueilli à nouveau **13 enfants du Centre aéré** de Mons-en-Pévèle accompagnés de leurs animateurs pour un **après-midi de jeux de société**.

Curieux et enthousiastes, les enfants se sont répartis sur les différentes tables où la passion du jeu, de l'échange, s'est mise place. Claude s'est transformé en professeur de belote et de jeux anciens et les enfants attentifs ont appliqué les règles définies.

16h00, l'heure du goûter. Crêpes, petits gâteaux faits maison par nos adhérents ont fait le régal des petits et grands.

17h00, l'heure de se quitter avec le souvenir d'un bel après-midi passé ensemble.



Programme ATL 2026

Après une année 2025, riche en événements : découvertes de nos régions, des traditions, voyages, sans oublier le côté bien-être par le sport (marches, aquagym, qi-gong, pilates, danses) et toujours dans sa mission de créer, animer, développer les rencontres et liens d'amitié, l'ATL a présenté lors de son assemblée générale, son programme 2026.

Retrouvez-nous et rejoignez-nous sur le site www.atlmonsenevele.fr
Marie-Paule Télclès, Présidente.



ASSOCIATION du TEMPS LIBRE



Année 2026



Activités Permanentes

LUNDI :

- Marche : 9h30.
- Danses folkloriques : 14h30 à 16h00 - La Cense Abbatiale.

MARDI :

- Couture de 09h30 à 15h45 selon planning- Salle Expressions.
- Pilates de 11h30 à 12h30 – Cense Abbatiale.
- Aquagym de 11h15 à 12h00 – Templeuve -Le chant de l'Eau.
- Cours d'anglais : 16h15, 17h15 et 18h15 – Salle Expressions.

MERCREDI :

- 09h30 : Marche avec bâtons.
- Qi Gong : 10h45-11h45 – La Cense Abbatiale.
- Cours d'Anglais : 17h00 et 18h00 – Salle Expressions.

JEUDI :

- Couture 09h30 à 12h30 selon planning défini – Salle Expressions.
- Pilates de 11h30 à 12h30. – Cense Abbatiale.
- Club du Jeudi : 13h30 à 17h00 (jeux) – Salle Expressions.
- Cours d'anglais : 17h15,18h15, 19h15– Salle Expressions.

VENDREDI :

- 09h30 : Marche Douce.

SAMEDI :

- Pétanque 15h00 : Terrains proches salle Expressions.

PROGRAMMATION ATL 2026

ÉVÉNEMENTIEL

Mons en Pévèle	Assemblée	Samedi 31 janvier
Cense Abbatiale	Parcours du cœur Adultes	Samedi 28 mars
Fête des ATLiens	Salle Expressions	Samedi 4 juillet

CULTURE

Colisée Roubaix	Thomas Dutronc	Samedi 24 janvier
Colisée Roubaix	Laurent Voulzy	Jeudi 19 mars
Théâtre Sébastopol	Laurent Gerra	Samedi 11 avril
Opéra de Lille	La Flûte Enchantée	Lundi 11 mai
Zénith Lille	L'âge Bête	Vendredi 4 décembre

ATELIERS

Atelier Floral	Marie-Odile Boone	2 fois/an
Atelier Mémoire	Défi Autonomie Senior Faumont	Lundi : 2,9,16,23,30 mars
Atelier pâtisserie	Chez Yves	3 fois/an

CONFÉRENCE - EXPOSITION -

UTL Templeuve	Evolution de l'art, de l'impressionnisme à l'art contemporain	Mardi 24 mars
Villeneuve d'Ascq	Exposition Kandinsky	Jeudi 2 avril

PROGRAMMATION ATL 2026

VOYAGES

Monténégro	Albanie - Croatie	Samedi 13 juin au samedi 20 juin
Allemagne	Berlin	Jeudi 10 au dimanche 13 septembre

RANDONNÉES

Week end de marche	Côte d'Opale	Samedi 11 avril et Dimanche 12 avril
Journée de la marche	Vallée de la Sensée	Vendredi 24 juillet
Randonnée	Vallée de l'Yonne	Dimanche 4 octobre au Samedi 10 octobre

TOURISME

Journée complète

Saint Quentin	Musée Motobécane Basilique	Vendredi 13 février
Montreuil sur Mer	Visite de la ville La Chartreuse	Vendredi 29 mai
Paris	Assemblée Nationale Notre Dame de Paris	Date à venir

Demi-journée

Lille	Croisière sur la Deûle	Mercredi 24 juin
Leuze Belgique	Musée des véhicules anciens	Jeudi 24 septembre
Lille	La Citadelle	Vendredi 16 octobre
Avelin	Ets Doublet Drapeaux	Vendredi 6 novembre



SPORT ET BIEN ÊTRE

Gym Volontaire

Retour sur 2025

À l'occasion d'Octobre Rose, nous avons organisé une loterie qui nous a permis de récolter la belle **somme de 224 €**.

Un grand merci à tous nos adhérents pour leur soutien et leur engagement.

Nous adressons également nos remerciements aux commerçants du village qui ont, pour la deuxième année consécutive, répondu présents.

Le début de saison a été un peu perturbé par les travaux de la mairie, mais tout est désormais rentré dans l'ordre et nos activités ont repris normalement.

Il est toujours possible de nous rejoindre en cours de saison si vous en avez envie

Contact : Gymvolontaire59@gmail.com



VIE ASSOCIATIVE

Tarot Club de Mons-en-Pévèle

Le Club propose des parties de tarot à 4 ou 5 joueurs, que ce soit pour découvrir le jeu, progresser ou simplement partager un bon moment dans une ambiance conviviale.

Les **rencontres** ont lieu le **vendredi à partir de 19h45** (début des parties à 20h) à la Salle Expression, située à l'ancienne gare de Mons-en-Pévèle.

La soirée est organisée en deux manches de deux heures. Vous pouvez participer à l'ensemble de la soirée ou à une seule manche, selon vos disponibilités et vos envies.

Des séances d'initiation et de perfectionnement sont proposées pour celles et ceux qui souhaitent être accompagnés.



La cotisation annuelle est fixée à 15 €, avec une séance découverte offerte.

Un concours interne est prévu le samedi 21 mars après-midi.

Pour tout renseignement :

Muriel Delannoy, Présidente :

06 66 73 99 80 / delannoy.muriel59@gmail.com

Jean François Hornez, Vice-président :

06 09 63 54 15 / jeanfrancois.hornez@sfr.fr



MUSIQUE

Harmonie de Mons-en-Pévèle

L'Harmonie de Mons-en-Pévèle a célébré la Sainte-Cécile le samedi 6 décembre 2025 à l'église Saint Quentin d'Avelin. La messe a été suivie d'un mini-concert, avec notamment plusieurs morceaux de Noël. Les musiciens se sont ensuite retrouvés à la salle des fêtes pour la traditionnelle remise de médailles.

Ont été mis à l'honneur :

- Louna DEPRET, pour 10 ans de présence
- Jacques DELANNOY, pour 60 ans
- Odette BOUSSEMART, Sylvie DUMETZ, Myriam RICOURT et Myriam HERBAUT, pour 15 ans de services rendus



La cérémonie s'est poursuivie par un repas convivial.

Le 16 janvier 2026, l'Harmonie a également animé les vœux de Monsieur le Maire.

Prochaines dates :

- 8 mai 2026 : cérémonie au monument aux morts
- Vendredi 29 mai 2026 à 20h : concert de l'Harmonie

Les personnes souhaitant rejoindre l'Harmonie sont les bienvenues.

Contact : Jean-Pierre Herbaut, secrétaire
06 73 69 53 17





VIE ASSOCIATIVE

Mons en Pévèle 2004

Les membres actifs de l'association consacrent une grande partie de l'année à préparer la fête médiévale afin d'offrir un programme riche et familial.



Pour animer la journée du Dimanche 7 juin :

- Des campements : animés toute la journée avec Corvus Flandria, La Chimère Écarlate et Einherjar.
- Musique : avec l'harmonie toujours présente, troubadours, cornemuses et chants médiévaux.
- Spectacles de rapaces par Faucons Résidence.
- Théâtre : Le vrai faux marché, Le village des loupiots, initiation à la magie, Le lutin et le dernier dragon, bulles géantes, courses en sac, échassiers et jeux en bois.
- Restauration : l'association proposera buvette, sandwiches froids, croques et crêpes.
- Nouveauté : la Friterie Binv'nue chez les Ch'tits assurera cette année la restauration : frites et sandwiches chauds.



Au profit des personnes en situation de handicap

bouchonsdamour.douai@free.fr

Collecte de bouchons

Du 18 au 23 mai

Un contenant sera mis à disposition pour déposer vos sacs de bouchons. Tous les bouchons en plastique ainsi que les couvercles de beurre sont désormais acceptés.

Ils seront remis à Les Bouchons d'Amour, qui les recycle afin de financer des actions en faveur des personnes en situation de handicap.

Si vous souhaitez participer à cette journée ou rejoindre l'association, contactez-nous par mail :

monsenpevele2004@gmail.com



- bouchons de boissons (eau, lait, soda, jus de fruits...)
- bouchons alimentaires (sauce, huile, compote, épices...)
- bouchons ménagers (produit vaisselle, entretien, lessive...)
- bouchons d'hygiène (dentifrice, shampoing, douche...)
- bouchons de cosmétique (déodorant, parfum, laque...)
- couvercles en plastique (café, chocolat en poudre, margarine, fromage blanc, moutarde...)

sans papier ni métal

Les bouchons récoltés et triés par l'association « les bouchons d'amour » sont acheminés vers l'usine SULO qui les recycle en containers-poubelles.

À chaque camion reçu, l'usine envoie une somme d'argent au bureau national de l'association qui la redistribue en aide partielle sur des dossiers présentés dans 7 régions

Permanence à DOUAI

98 rue de Marchiennes
lundi et vendredi de 17h à 19h
mercredi et jeudi de 14h à 16h

VIE ASSOCIATIVE

Race In Pévèle

Le Semi Barathon de la RIP revient pour une 2^{ème} édition encore plus déjantée et vous donne rendez-vous le **samedi 13 juin 2026 à 17h** pour un moment unique en Pévèle.

C'est une véritable fête sportive, familiale et conviviale qui vous attend.

Au programme : 21,1 km de sentiers, 4 ravitaillements aux saveurs houblonnées, des déguisements improbables, des surprises tout au long du parcours et une ambiance complètement folle.

Ici, aucune pression du chrono : que vous couriez, marchiez ou veniez simplement pour profiter, tout le monde est le bienvenu. Et parce que le plaisir ne s'arrête pas à l'arrivée, une **soirée privée dès 21h** prolongera l'événement avec encore plein de surprises réservées aux participants et leur entourage.

Après une première édition mémorable, la RIP revient plus motivée que jamais.

Toutes les informations sont à retrouver sur notre page Facebook.

LA RIP – FUN WILL NEVER DIE !



QR CODE INSCRIPTION



CULTURE

Médiathèque Communale

230 rue de l'Abbaye - Tél. 03 20 59 06 67
mediatheque@mairie-monsenpevele.fr
Facebook « MediathequeMonsEnPevele »



Mardi	16h30 à 18h00
Mercredi	10h00 à 12h00 / 14h00 à 17h30
Jeudi	10h00 à 12h00 / 16h30 à 18h00
Vendredi	16h30 à 18h00
Samedi et dimanche	14h30 à 17h30

Nouveautés Romans

Thrillers et suspense

Les amateurs de frissons pourront découvrir **Le Boyfriend** de Freida McFadden, **Douze ans après** de Lisa Gardner, **Un calme blanc** de Ragnar Jónasson ou encore **Immersion** de Nicolas Druart. Avec **Légitime violence**, Marc Dugain propose également un regard incisif sur les tensions politiques et sociales.

Secrets de famille et destins croisés

La littérature contemporaine explore l'intime avec **La maison vide** de Laurent Mauvignier, **Je suis Romane Monnier** de Delphine de Vigan et **La nuit au cœur** de Natacha Appanah. Les thèmes de la mémoire et des racines sont également présents chez Philippe Besson, Valérie Paturaud et Cécile Coulon.

Évasion et poésie

Pour une lecture plus contemplative, la médiathèque propose **La voix de l'arbre** de Bernard Werber, **La douceur du café** de Toshikazu Kawaguchi, **Fauves** de Mélissa da Costa, **Nourrices** de Séverine Cressan ou encore **Petit fruit** de Marion Fayolle.

Quelques nouveautés disponibles à la médiathèque



Documentaires

La médiathèque vous propose deux ouvrages accessibles pour réfléchir à notre quotidien et au monde qui change.

- **Le désert de nous-mêmes** – Éric Sadin, Le philosophe alerte sur la place croissante de l'intelligence artificielle et la perte possible de notre créativité.
- **À l'assaut du réel** – Gérald Bronner, Le sociologue explique comment distinguer nos émotions de la réalité des faits et éviter les pièges de la désinformation.





BD

La médiathèque enrichit son fonds BD adultes avec cinq titres récents mêlant aventure, réflexion et récits humains.

- **La Route** – Manu Larcenet : père et fils dans un monde postapocalyptique.
- **Silent Jenny** – Matthieu Bablet : quête de vie dans un univers dévasté.
- **Ulis** – Fabien Toulmé : immersion humaniste dans une classe ULIS.
- **Là où tu vas** – Étienne Davodeau : hommage aux soignants et aidants.
- **Libres d'obéir** – Johann Chapoutot / Philippe Girard : réflexion sur l'histoire et le management.

Nouveautés BD à la médiathèque



MOZAIK : votre nouvelle plateforme numérique

À partir du 2 mars 2026, l'offre en ligne de la médiathèque évolue ! La plateforme Toutapprendre fusionne avec Skilleos pour devenir **MOZAIK**.

Au programme : une interface modernisée et un catalogue largement enrichi, toujours gratuit avec votre carte.

Des milliers de contenus à découvrir

MOZAIK réunit désormais tous vos loisirs et apprentissages en un seul espace :

- **Lecture** : plus de 35 000 romans, classiques et titres jeunesse/Young Adult.
- **Bandes dessinées** : plus de 3 000 mangas, comics et romans graphiques.
- **Audio & podcasts** : 6 000 livres audio et près de 5 000 podcasts.
- **Autoformation** : plus de 1 400 cours et des milliers de tutoriels (sport, langues, bureautique, code de la route...).



Comment accéder au service ?

Rien ne change pour vous : connexion via le portail des médiathèques avec vos identifiants habituels. Le service est accessible 24h/24 sur ordinateur, tablette et smartphone.

Numérique

La **médiathèque de Mons-en-Pévèle** franchit une nouvelle étape dans sa communication numérique. Après le succès de sa page Facebook, elle lancera prochainement son compte officiel **Instagram**.

Un nouveau regard sur votre médiathèque

Cette arrivée sur Instagram traduit la volonté de moderniser l'image de l'établissement et de mieux valoriser son dynamisme au quotidien. Axé sur le visuel et l'instantanéité, ce réseau social permettra de partager la vie de la médiathèque de façon plus créative et immersive.





À LA RENCONTRE...

Maxime VANDENBERGHE

Professeur de guitare à Mons-en-Pévèle



J'ai le plaisir de vous présenter **Maxime**, 35 ans, récemment arrivé à Mons-en-Pévèle.

Maxime est avant tout un passionné de musique, **il est guitariste**. Diplômé de **l'EF2M** (Ecole de Musiques Actuelles) de Tourcoing.

Maxime vous propose **des cours à domicile**. Il dispense aussi des cours dans les écoles et des cours collectifs.

Pour plus d'informations, vous pouvez le contacter directement au **07 85 11 67 01** ou par mail : maximevmusique@gmail.com

Valérie Ruby

Conseillère Municipale
déléguee

Animations et Vie Associative



À LA RENCONTRE...

Salomé DECOSTER

Décoratrice d'intérieur, évènementiel et commercial

Une jeune Pévéloise se lance dans l'aventure entrepreneuriale. Fraîchement diplômée en décoration d'intérieur, **Salomé DECOSTER** a choisi de mettre son savoir-faire au service des habitants de la Pévèle et des environs. Elle propose notamment des prestations de **home staging**, de **feng shui**, ainsi que de **création et d'organisation d'événements**, qu'il s'agisse de mariages, d'événements privés ou professionnels.

Grâce à son site internet et à son compte Instagram, chacun peut déjà découvrir l'étendue de ses compétences, la qualité de ses réalisations et sa capacité à mener à bien des projets variés.

Son offre s'articule autour de **quatre pôles de compétences**, déclinés selon les besoins de ses clients, de la définition du projet jusqu'à sa mise en oeuvre complète. Si sa zone d'intervention privilégie en premier lieu le territoire de la Pévèle, Salomé accompagne également ses clients sur Lille et dans les communes environnantes.

Nous lui souhaitons pleine réussite dans ce beau projet professionnel.



Laurent Fraim

Conseiller Municipal





Consommons local



**SOUTENONS NOS
COMMERÇANTS
ET ARTISANS**



AGRIWATT

Photovoltaïque

1194 rue de la Vincourt
09 75 87 76 21 - 06 37 64 91 87
pdelebasse@agriwatt.fr
www.agriwatt.fr

AIR COMPRIMÉ ENERGIE

Energies renouvelables

26 rue du Cawoin - 03 20 59 65 16

AK STUDIO - PHOTOGRAPHE

Photographie, Vidéo

38 rue de la Distillerie
06 88 61 72 42 - contact@akstudio.fr
www.akstudio.fr

ALAIN DECOOPMAN

Assistance informatique et internet à domicile.

337 Rue du Moulin - 06 10 80 62 63
www.assistanceinformatiquedecoopman.fr

AMBW

Salle de bain, cuisine et SPA

06 35 02 82 46

AURÉLINE KERCKHOVE

Soins du corps

Praticienne madérotérapie

266 Rue du Moulin - 06 10 56 34 44

BETTY BEAUTÉ & BIEN-ÊTRE

Esthéticienne à domicile

06 67 20 76 24
bettybeautebienetre@gmail.com
www.bettybeaute.fr

BLONDEAU TP

Entreprise de pavage, terrassement, enrobés, clôtures, assainissement, etc.

135 rue de La Vincourt
03 20 64 23 70
blondeau.sarl@orange.fr

BONGATÔ

Pâtisserie et biscuiterie.

Commerce en ligne, click & collect

322 rue du Moulin
07 68 52 62 49
www.bongato-patisserie.fr

BOUCHERIE CHARCUTERIE THIBAUT

Boucheries, Charcuteries, Traiteurs

183 rue du Moulin
03 20 59 21 12

CARREFOUR CONTACT

Epicerie, Superettes, Supermarchés

Rue Saint Jean
06 58 02 29 58 - 09 79 08 61 55

CÉCILE ANAYANA

Masseuse bien être

1229 Rue de la Vincourt
06 14 79 32 27

CHEZ FLAVIEN

Estaminet

5 Grand Place
03 20 59 21 44

CRC FLORENT DORDHAIN

Travaux de rénovation intérieure

06 83 04 31 52

ÉCURIE DU HEM

40 rue du 8 Mai 1945

03 20 41 15 36

ELLYN BOYER

Educatrice et comportementaliste canine à domicile

Rue de la Lourderie
06 73 62 08 44
ellyn.educanin@gmail.com

ÉTOILES ET BOBINES

Créations personnalisables

06 67 20 76 24
bettybigot@gmail.com

ETS. LEPÈRE ADRIEN

Clôtures, portails et maçonnerie paysagère

16 rue Emile Thibaut - 06 26 84 96 53

FD TOITURE & RÉNOVATION

Tous travaux de couvertures neuves ou rénovation.

862 rue de la Vincourt - 06 67 32 01 89

FLORA COLADA

Créations de fleurs séchées.

07 77 78 52 92
charlotte@floracolada.com
www.floracolada.com

GARAGE RENAULT CUPERS AUTOMOBILE

Garages Automobile

32 rue Saint Jean
03 20 59 24 28
www.renault-cupers.fr

HARAS DES CAMÉLIAS

Pension pour chevaux

1837 rue de la Vincourt
06 24 17 55 31

JEAN VERSHELDE

Apiculteur

236 Rue du Hameau de l'Offrande
06 86 37 04 38

JEUX EN BOIS

Philippe Dubus

1093 rue de Secmont
03 20 59 29 49 - 06 79 50 00 55
jeuxenbois.dubus@gmail.com



LA FERME DES BAIES

Vente Directe

21 rue de Deux-Villes
03 20 59 25 57 - 06 86 08 42 54
www.lafermedesbaies.fr

LA PÉVÈLE

Pizzeria

33 Rue du Moulin
09 54 67 65 05

LA SEVE - GABIN POLFLIET

Créateur et concepteur de jardins paysagers

1320 rue de La Vacquerie
07 60 51 52 42

L'ATELIER BY ALGC

Coiffeurs-barbiers

50 place du 19 Mars 1962
09 87 11 21 68
www.planity.com/latelier-by-algc-59246-mons-en-pevele

L'ATELIER DES COULEURS

Peintures, Revêtements de murs

960 rue de Secmont
03 20 41 26 80
d.vanommelaeghe@wanadoo.fr

LE PETIT TRUCK DE SAM

Food Truck - le dimanche soir

199 Rue Saint Jean
06 52 33 27 22
lepetittruckdesam@outlook.com

LES ÉCURIES DE DEUX-VILLES

Animaux (pensions boxes, pâtures, soins)

24 rue de Deux-Villes
03 20 59 67 73 - 06 18 00 16 79
postmaster@ecuriesdedeuxvilles.fr
www.ecuriesdedeuxvilles.fr

LE PARADIS DES FLEURS

Flours

1 rue du Moulin
03 20 59 25 31

LOLILOU BOUTIQUE

Prêt à porter

lolilou-boutique.fr
06 77 10 78 88
contact@lolilou-boutique.fr
www.lolilou-boutique.fr

MATHILDE FOUQUET

Conseillère immobilière

07 66 95 12 88
Mathilde.fouquet@iadfrance.fr

MG TERRASSEMENT

Guillaume MILLEVILLE

Dalle et terrasse béton, accès et servitude, aménagement extérieur, démolition

385 rue de la Distillerie
06 81 75 68 51

MOMENT DE SOI

Institut de bien être

547 rue Saint Jean
09 54 48 28 12 - 06 12 23 45 66

MON CUISINISTE

Cuisiniste

726 Rue Saint-Jean
03 20 34 91 43
www.moncuisiniste.fr

MOULIN WAAST

Vente Directe

400 rue du Moulin
03 20 64 63 20 - contact@waast.fr
www.moulinswaast.fr/asc2i36

NATURE ET HAUTEUR

Elagage, abattage, dessouchage, taille de haies, tontes, travaux d'espaces verts, travaux en hauteur

06 67 40 89 46
natureethauteur@gmail.com
www.natureethauteur.com

NODE SYSTEM

Services numériques

1152 Rue de la marque
07 82 50 01 40
contact@nodesystem.fr
nodesystem.fr

OH POULET DORÉ

Food truck - jeudi après-midi

Rue de la Vacquerie
07 50 51 36 12
cnrotisserie@gmail.com

RÉDIGO

Virginie Langrenez

Conceptrice rédactrice

450 Rue de la Distillerie
06 31 22 48 12
virginie.redigo@gmail.com
agence-redigo.com

SAKURA

Centre de bien-être spécialisé en soins facialistes et amincissement par le réflexo drainage.

1320 Rue de la Vacquerie
06 03 12 23 03
stephanie@sakuracentre.fr
sakuracentre.fr

SARL AGACHE HENNETTE CARRELAGE

295 Rue Fidèle Dubois
06 87 63 92 42
agache-carrelage@orange.fr

SARL DEFLESSCH

Artisan fumiste (installation de poêles, insert, ramonage, entretien, remises aux normes)

365 rue saint Jean
03 20 07 00 39
2flessch@gmail.com
www.deflessch.fr

SARL HENNETTE PÈRE & FILS

28 ter rue de Secmont
03 20 59 28 64
jean-jacques.hennette@orange.fr

SARL VTS

Valorisation, Terrassement, Services

35 Haute Rue
03 20 64 21 79
06 58 01 11 70
vts.services@orange.fr



SAS BERNARD JEAN

Menuiserie

1056 rue de la Vincourt
03 20 59 21 50
saj.bernard@wanadoo.fr

SAS MILLEVILLE

Artisans en bâtiment

16 rue de la Pétrie
03 20 86 55 66
contact@millevillebat.fr
www.construction-milleville.fr

SNC DUTRIEZ BÂTIMENTS

Terrassement, fondations, chemin accès, démolition, terre végétale

1015 rue de Secmont
03 20 59 21 27

VANHILLE AGENCEMENT

Menuiseries aluminium et pvc, aménagement intérieurs

22 bis rue de la Pétrie
03 20 08 62 57
v_agencement@yahoo.fr

WEBDEO

Reportages vidéo professionnels

7 rue de Secmont
webdeo.com

WILD BY JESSIE DAAMS

Bijoux épurés, minimalistes et intemporels

[www.etsy.com/fr/shop/
WildbyJessieDaams](http://www.etsy.com/fr/shop/WildbyJessieDaams)

WBD AI ET ROBOTICS

Thierry TAVAKELIAN

06 75 52 35 59
103 Rue de l'Offrande
Sales.wdb@gmail.com

**Vous êtes commerçant, ou artisan sur notre commune, vous
ne figurez pas dans cette liste, n'hésitez pas à nous en faire part.**

Contact > contact@mairie-monsenpevele.fr

Services de SANTÉ à Mons-En-Pévèle

Les Médecins généralistes

Docteur Stachera Christina
307 Rue du Moulin
03 20 64 21 88

Docteur Citerne Philippe
307 Rue du Moulin
03 20 59 62 95

Les Infirmiers

Kerckhove François
Carpentier Faustine
Masson Marjorie
266 Rue du Moulin
03 20 59 60 61

Bailleux Louise et Devleeschauver
Harmonie
98 Rue du Moulin
07 72 16 71 47

Les Kinésithérapeutes et Ostéopathe

Cabinet kinésithérapie
98 rue du Moulin
09 72 89 60 04 - 07 68 91 87 00

Siomboing Yves - Kinésithérapeute
46 Grand Place
03 20 59 20 18

Pinteau César - Ostéopathe
42 Grand Place
06 95 05 88 28

Diététicienne Nutritionniste - Le-
gland Nathalie
578 rue de l'Offrande
06 18 95 18 73
Sur rendez-vous du lundi au samedi.

Hypnothérapeute - Hottin Mélanie
131 rue Saint Jean
06 43 33 58 82

Sophrologie - Cornil Rudy
350 rue du Moulin
06 14 71 54 70

Pédicure Podologue - Sampoux
Eugénie
266 rue du Moulin
06 68 93 05 92

La Pharmacie
De La Fontaine Saint Jean
293 Rue du Moulin
03 20 59 20 99

Pharmacie de Garde
08 99 18 37 58
www.servigardes.fr

Évènements 2026

Mons-en-Pévèle

Mars

Vendredi 6, samedi 7 et dimanche 8 mars : Exposition de printemps organisée par le Syndicat d'Initiatives à la Cense Abbatale (**vendredi vernissage de 14h à 18h, samedi exposition de 10h à 12h et de 14h à 18h**)

Dimanche 8 mars : Transpévéloise organisée par le VTT, départ à la salle des fêtes de 08h à 12h

Samedi 14 mars : Carnaval organisé par l'APE MEP, départ à la Cense Abbatale à partir de 15h30

Dimanche 15 mars : Élections Municipales à la salle des fêtes

Jedi 19 mars : Cérémonie du 19 mars organisée à la Cense Abbatale à 18h

Samedi 21 mars : Soirée tarot organisée par l'association du Tarot à la Cense Abbatale à partir de 19h

Dimanche 22 mars : Second tour des Élections Municipales à la salle des fêtes

Samedi 28 mars : Parcours du cœur Adultes organisé par l'ATL, départ à la Cense Abbatale et Soirée spectacle de l'Amicale Laïque à la salle des fêtes à partir de 19h30

Avril

Vendredi 3 avril : Chasse aux œufs organisée par l'APAL à l'école

Samedi 11 avril : Paris Roubaix Challenge

Dimanche 12 avril : Paris Roubaix Hommes / Femmes et Marche du printemps organisée par le Syndicat d'Initiatives, départ à la Cense Abbatale

Dimanche 26 avril : Repas des aînés à la salle des fêtes et Foot en Fête au Stade

Mai

Vendredi 1er mai : Brocante du 1er mai organisée par l'Amicale Laïque au Pas-Roland

Vendredi 8 mai : Cérémonie du 8 mai au Monument aux Morts avec la participation de l'Harmonie

Dimanche 24 mai : Cérémonie des Nouveaux arrivants et des Nouveaux Nés à la Cense Abbatale

Vendredi 29 mai : Concert de printemps de l'Harmonie à la salle des fêtes

Juin

Vendredi 5 juin : Bal des CM2 organisé par l'APE MEP à la salle des fêtes

Samedi 6 juin : La Cyclo Pinte organisée par le VTT

Dimanche 7 juin : Fête Médiévale organisée par Mons 2004

Vendredi 12, samedi 13 et dimanche 14 juin : Exposition Art et Terre à la Cense Abbatale

Juin

Samedi 13 juin : Semi Barathon organisé par Race in Pévèle, à 17h

Samedi 20 juin : Fête de l'école

Dimanche 21 juin : Fête de la Musique au Pas Roland

Samedi 27 juin : Soirée de la ducasse organisée par l'Amicale Laïque à la salle des fêtes

Juillet - Août

Samedi 4 juillet : Fête de l'ATL au stade

Mardi 14 juillet : Bal populaire au Pas Roland et feu d'artifices au stade

Septembre

Samedi 5 septembre : Rentrée de l'école à vélo organisée par le VTT

Dimanche 13 septembre : Course des caisses à savon organisée par Race in Pévèle au Pas Roland

Vendredi 18, samedi 19 et dimanche 20 septembre : Exposition d'automne organisée par le Syndicat d'Initiatives à la Cense Abbatale

Samedi 19 septembre : Don du sang à la salle des fêtes de 8h à 13h

Dimanche 27 septembre : Cérémonie des Brugesois

Octobre

Dimanche 11 octobre : Le Tournoi du Rest grandeur nature au stade

Dimanche 18 octobre : Marche d'automne Octobre Rose organisée par le Syndicat d'Initiatives, départ à la Cense Abbatale

Samedi 31 octobre : Halloween organisé par l'APAL au départ de l'école

Novembre

Mercredi 11 novembre : Cérémonie du 11 novembre avec la participation de l'Harmonie à la salle des fêtes

Samedi 21 et dimanche 22 novembre : Marché de Noël organisé par Mons 2004 à la salle des fêtes

Dimanche 29 novembre : Concert en faveur du Téléthon organisé par le Syndicat d'Initiatives en collaboration avec l'Harmonie à la salle des fêtes

Décembre

Dimanche 6 décembre : Repas de la Sainte Cécile organisé par l'Harmonie à la salle des fêtes

Samedi 12 décembre : Distribution des colis des aînés et Spectacle de Noël de l'Amicale Laïque à la salle des fêtes

Mardi 15 décembre : Noël à l'école organisé par l'Amicale Laïque